



ПОСТАНОВЛЕНИЕ

ЈӨП

от 27 февраля 2018 года № 21  
с. Чепош

**О предварительном согласовании предоставления земельного участка расположенного по адресу: Российская Федерация, Республика Алтай, Чемальский район, Чепошское сельское поселение, с. Чепош, ул. Тракторная, б/н**

В соответствии со ст. 39.15 Земельного кодекса Российской Федерации, на основании объявления газеты «Чемальский вестник», на основании заявления Продан Виктора Константиновича

1. Предварительно согласовать предоставление земельного участка площадью 1195 кв.м., по адресу: Российская Федерация, Республика Алтай, Чемальский район, Чепошское сельское поселение, с. Чепош, ул. Тракторная б/н, Продан Виктор Константинович, 02.04.1962 года рождения, место рождения: с. Кетросы, Дрокиевского района Респ. Молдова, пол: мужской, гражданство: Российская Федерация, паспорт 4506 500421 выдан 09.04.2007г. Главным Паспортно-Визовым Управлением МВД России, согласно схеме расположения земельного участка на кадастровом плане территории.
2. Заявителю обеспечить выполнение кадастровых работ по образованию земельного участка за свой счет.
3. Срок настоящего Постановления составляет пять лет.
4. Контроль за исполнением настоящего Постановления возложить на Главу Администрации Чепошского сельского поселения Л.И. Прадед.

Глава Администрации Чепошского сельского поселения

Л.И. Прадед



47

Схема расположения земельного участка или земельных участков на  
кадастровом плане территории  
расположенного по адресу: Республика Алтай, Чемальский район, с. Чепош

Утверждена  
Распоряжением администрации  
МО «Чемальский район»  
От \_\_\_\_\_ 2018г. № \_\_\_\_\_

Категория земель -		
Площадь земельного участка 1195 кв.м.		
Назначение характерных точек границ	Координаты, м (МСК-04, зона 1)	
	X	X
1	2	3
1	605537.61	1324392.56
2	605549.69	1324409.31
3	605501.77	1324433.56
4	605482.89	1324419.04
1	605537.61	1324392.56

КАДАСТРОВЫЙ ПЛАН ТЕРРИТОРИИ

№ 2017 г. № 04/ИСХ/17-50331

КПТ.2.1

кадастрового квартала 04:05:010204	Всего разделов 9	Лист № 1 РАЗДЕЛ 2	Всего листов 1584
------------------------------------	------------------	-------------------	-------------------

План (чертеж, схема) земельных участков, зданий, сооружений, объектов незавершенного строительства, расположенных в кадастровом квартале:

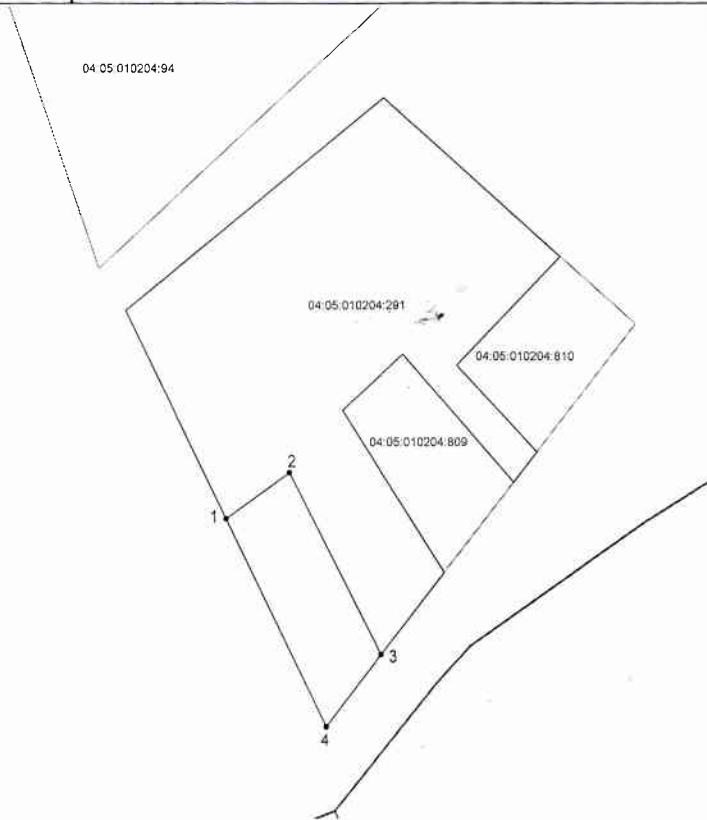

Масштаб 1:2000

Условные обозначения:

Земельный участок -

